



ชมรมเครือข่ายวิจัยโรงพยาบาล

งานวิจัย ชั้น 6 อาคารผู้ป่วยนอกและอุบัติเหตุฉุกเฉิน โรงพยาบาลนครพิงค์
159 หมู่ 10 ต.คอนแก้ว อ.แมริม จ.เชียงใหม่ 50180 โทร 053-999200 ต่อ 1175 โทรสาร 053999200 ต่อ 1174

Hospital Research Network Society. Research Development.

6rd floor, OPD Building, Nakornping Hospital. 159 m.10 A.Mae Rim Chiang mai, Thailand 50180

ที่ ขวจน./046/66

31 พฤษภาคม 2566

มหาวิทยาลัยราชภัฏลำปาง

รับเลขที่ ๒๕๑๐๓

วันที่ ๑๕ มิ.ย. ๒๕๖๖

วันที่ ๑๓.๑๗.๖๖

คณะกรรมการและตั้งคณาจารย์
ทะเบียนรับ
เลขที่ 0002371/25.66
วันที่ -9 มิ.ย. 2566
08.58.66

เรื่อง ขยายระยะเวลารับสมัครและส่งผลงานเข้าร่วม การประชุมวิชาการชมรมเครือข่ายวิจัยโรงพยาบาล
ครั้งที่ 15

เรียน อธิการบดี มหาวิทยาลัยราชภัฏลำปาง

สิ่งที่ส่งมาด้วย	กำหนดการประชุมวิชาการ	จำนวน	1	ฉบับ
	ขั้นตอนการลงทะเบียน	จำนวน	1	ฉบับ

ด้วยชมรมเครือข่ายวิจัยโรงพยาบาล ร่วมกับโรงพยาบาลพะเยา โรงพยาบาลเชียงราย
ประชานุเคราะห์ และ คณะเภสัชศาสตร์ มหาวิทยาลัยพะเยา จัดงานประชุมวิชาการเครือข่ายวิจัย
โรงพยาบาลครั้งที่ 15 ประจำปี 2566 ภายใต้ธีมงาน “Redesign, Resilience, Reconnect and
Rehearsal for the optimal research” การเปลี่ยนแปลงสู่สิ่งใหม่ ต่อยอดผลงานสร้างสรรค์ มีทักษะ
สู่การวิจัยที่ดีที่สุดอย่างมืออาชีพ ระหว่างวันที่ 25 - 27 กรกฎาคม 2566 ณ มหาวิทยาลัยพะเยา จังหวัด
พะเยา เพื่อเป็นเวทีนำเสนอและเผยแพร่ผลงานวิชาการ แลกเปลี่ยนประสบการณ์ในการพัฒนาความรู้ด้าน
การวิจัย สู่การวิจัยที่ดีที่สุดอย่างมืออาชีพ

ในการนี้ ชมรมเครือข่ายวิจัยโรงพยาบาลเขตภาคเหนือ จึงขอเชิญชวนผู้สนใจเข้าร่วมประชุม
วิชาการดังกล่าว โดยขอขยายระยะเวลาลงทะเบียน ถึงวันที่ 30 มิถุนายน 2566 ในอัตราค่าลงทะเบียน
2,500 บาท (สองพันห้าร้อยบาทถ้วน) ต่อ 1 ท่าน กรณีที่ลงทะเบียนหลังจาก วันที่ 30 มิถุนายน 2566
อัตราค่าลงทะเบียน 3,000 บาท (สามพันบาทถ้วน) ต่อ 1 ท่าน สำหรับนิสิต,นักศึกษา อัตราค่าลงทะเบียน
1,500 บาท (หนึ่งพันห้าร้อยบาทถ้วน) ต่อ 1 ท่าน (ข้าราชการสามารถเบิกค่าลงทะเบียนได้ตามหนังสือ
กระทรวงการคลังที่ กค 0409.6/ว.95 ลงวันที่ 2 ตุลาคม 2549) ทั้งนี้ผู้สนใจสามารถดูรายละเอียดเพิ่มเติม
ได้ที่ <http://HoRNetS2023.journalpyh.com> หรือ QR Code ที่แนบมาพร้อมนี้

จึงเรียนมาเพื่อโปรดพิจารณาอนุมัติและสนับสนุน ให้ข้าราชการในสังกัดของท่านที่สนใจ
เข้าร่วมประชุม และนำเสนอผลงาน ในวัน เวลา และสถานที่ดังกล่าวด้วย



ลงทะเบียน



ส่งผลงานวิชาการ

ขอแสดงความนับถือ

อดิศักดิ์

สว

๘ มิ.ย. ๖๖

๕๒๖ นายแพทย์

(พญ.สุภารัตน์ กาญจนวณิชย์)

นายแพทย์ทรงคุณวุฒิ

ประธานชมรมเครือข่ายวิจัยโรงพยาบาล

เรียน อธิการบดี

๕๒๖ นายแพทย์ ๖๖ จ.ท
นางรองศาสตราจารย์ ดร.นง
คังคณนงเกียรติ มร.๒๕๖๖
๖ มิ.ย. ๖๖
เห็นสมควร ด.ระยอง ๖๖ /
๖ มิ.ย. ๖๖

สอบถามรายละเอียดเพิ่มเติมได้ที่

ลงทะเบียน : สิทธิกร เชื้อดวงขาว เบอร์โทร 09 8254 0648, ID line : sitthikorn.art

ผลงานวิชาการ : จตุพร พันธะเกษม เบอร์โทร 09 2935 0953, ID line : c.smile

อมรพรรณ หันสมบัติ เบอร์โทร 09 5935 1218, ID line : kmer02

ประสานงานทั่วไป : นุศดา ไชยแรง เบอร์โทร 09 8492 1235, ID line : bewhappytime

พ.ไพโรจน์
ดร.นงนุช มงคล
ท่านรองอธิการบดี
๘ มิ.ย. ๒๕๖๖

เรียน คณบดี

- เรียนมาเพื่อทราบ
 - เรียนมาเพื่อโปรดพิจารณา
 - เห็นควรมอบ
 - รองคณบดีฝ่ายแผน ภายภาพและภาพลักษณ์องค์กร
 - รองคณบดีฝ่ายวิชาการและประกันคุณภาพการศึกษา
 - รองคณบดีฝ่ายกิจการนักศึกษา
 - เพื่อพิจารณา เพื่อทราบ
- อื่นๆ.....

4/15/71

- ๑๐๖๖๑๗.
๒/๑๐๗
๑ ร. ๖ ๖๖

พิจารณาแล้ว

๑ ร. ๖ ๖๖

การประชุมวิชาการ ระดับเครือข่ายโรงพยาบาล ครั้งที่ 15 (HORNETS 2023)

"Redesign, Resilience, Reconnect and Rehearsal for the optimal research"

วันที่ 25-27 กรกฎาคม 2566 ณ มหาวิทยาลัยพะเยา จังหวัดพะเยา



กรมส่งเสริมการเกษตร
กระทรวงเกษตรและสหกรณ์



25 กรกฎาคม 2566

08.00-16.30 น. ห้องที่ 1 Workshop: Fast track research buildup

โดยวิทยากร: รศ.ดร.ภก.สุรศักดิ์ เส่าแก้ว, ผศ.ภญ.ดร.อดิษฐ์ อำนวยพรเลิศ,

ผศ.ดร.ภญ.ปจรรย์ มงคล, ดร.พัชรินทร์ คำนวล, ดร.ภมรศรี ศรีวงศ์พันธ์, ภก.อัศววัฒน์ กรจิระเกษมสานต์

ห้องที่ 2 MED ED Workshop: Rehearsal : นำเสนองานวิจัยแบบมืออาชีพ

โดยวิทยากร: พญ.สุราพร ล้ำเลิศกุล, พญ.สุภารัตน์ ภาณจนะวณิชย์, นพ.ดร.วัน เตชะเคหะกิจ,

ผศ.(พิเศษ) ดร.ภญ.รุ่งทิศา หมั่นป่า, ดร.ภญ.คณิตา ดวงแจ่มกาญจน์,

MR. ALEXANDER FACHANG WANG

ห้องที่ 3 Workshop: Nursing Research

โดยวิทยากร: ศ.ดร.นงเยาว์ เกษตรภิบาล, ผศ.ดร.จิราวรรณ ดีเหลือ, ดร.วรางคณา ธุระคำ,

ผศ.ดร.ดาว เวียงคำ

ห้องที่ 4 Workshop: Clinical Research

โดยวิทยากร: ดร.นพ.กัจจา เจียรวัฒนกกน, ดร.พญ.บลวัฒน์ เชื้อเมืองพาน, ดร.ภญ.ชิดชนก เรือนก้อน

ผศ.ดร.ภก.ณัฐ บาเอก, ดร.ภก.ศิรยุทธ พัฒนาโสภณ

16.30-20.00 น. Reconnect: กิจกรรมสันตนาการ "เพราะเรามีเรา ให้กรีนพะเยาได้โอบกอด"
ประชุมคณะกรรมการชมรมเครือข่ายวิจัยโรงพยาบาล

26 กรกฎาคม 2566

08.00-09.00 น. เปิดลงทะเบียน

09.00-10.00 น. พิธีเปิด

10.00-12.00 น. ปาฐกถาพิเศษ Redesign and Resilience: ความเพียรเพื่อมวลมนุษยชาติ

พระเมธีวชิโรดม (ท่าน ว. วชิรเมธี) ไร่เชิญตะวัน

ศาสตราจารย์ (พิเศษ) ดร. ภญ. กฤษณา ไกรสิทธ์ ประธานมูลนิธิกฤษณา ไกรสิทธ์

13.00-17.30 น. Oral Presentation

18.00-20.00 น. Reconnect: เลี้ยงรับรอง นาฏยคีตาและบราสาสตร์

27 กรกฎาคม 2566

08.00-09.30 น. Oral Presentation Fast track group

09.30-11.00 น. Research and Redesign: การออกแบบงานวิจัยให้ทันสมัยและเหมาะสม

ศาสตราจารย์ นายแพทย์ ธีระ กองสง มหาวิทยาลัยเชียงใหม่

11.00-11.20 น. ทิศทางและนโยบาย HorNets

แพทย์หญิง สุภารัตน์ ภาณจนะวณิชย์ ประธาน HorNets

11.20-12.00 น. มอบรางวัล/พิธีปิด

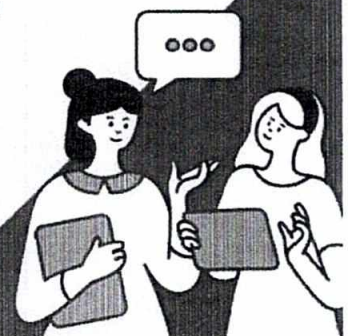



ขยายระยะเวลา

การรับสมัครเข้าร่วมงานประชุมวิชาการวิจัยครั้งที่ 15 (HoRNetS 2023)

ถึงวันที่ 30 มิถุนายน 2566

อัตราค่าลงทะเบียน 2,500 บาท/1 ท่าน

ขั้นตอนการลงทะเบียน

1. ลงทะเบียนผ่าน QR code

2. กรอกข้อมูลลงทะเบียน

3. ชำระเงินลงทะเบียน/แนบสลิปโอนเงิน



ค่าลงทะเบียน 2,500 บาท/1 ท่าน ถึงวันที่ 30 มิถุนายน 2566

พิเศษ!! นิสิต/นักศึกษา ค่าลงทะเบียน 1,500 บาท/1 ท่าน

ชื่อบัญชี ชมรมเครือข่ายวิจัยโรงพยาบาล

ธนาคารกรุงไทย สาขา แมริม เลขที่บัญชี 515-0-52742-4

หมายเหตุ

1. หากท่านใดสนใจลงทะเบียนส่งผลงานเพิ่มเติมหลังวันที่ 30 มิถุนายน 2566 กรุณาติดต่อกับผู้จัดโดยตรง ในอัตราค่าลงทะเบียน 3,000 บาท/ท่าน
2. ผลงานที่ส่งเพิ่มเติมหลังวันที่ 30 มิถุนายน 2566 จะได้รับเพียงใบประกาศรับรองการเข้าร่วมนำเสนอผลงาน แต่ไม่สามารถเข้าร่วมแข่งขันรางวัลได้



ชมรมเครือข่ายวิจัยโรงพยาบาล

งานวิจัย ชั้น 6 อาคารผู้ป่วยนอกและอุบัติเหตุฉุกเฉิน โรงพยาบาลนครพิงค์
159 หมู่ 10 ต.ดอนแก้ว อ.แมริม จ.เชียงใหม่ 50180 โทร 053-999200 ต่อ 1175 โทรสาร 053999200 ต่อ 1174

มหาวิทยาลัยราชภัฏลำปาง

รับเลขที่ ๒๓๗๖๐

วันที่ ๑๕ ธ.ค. ๒๕๖๖

เวลา ๑๕ : ๐๖ น.

Hospital Research Network Society. Research Development.

6rd floor, OPD Building, Nakornping Hospital. 159 m.10 A.Mae Rim Chiang mai, Thailand 50180

ที่ ชวจน./006/66

8 พฤษภาคม 2566

เรื่อง เชิญเข้าร่วมการประชุมวิชาการชมรมเครือข่ายวิจัยโรงพยาบาล ครั้งที่ 15

เรียน อธิการบดี มหาวิทยาลัยราชภัฏลำปาง

สิ่งที่ส่งมาด้วย	กำหนดการประชุมวิชาการ	จำนวน	1 ฉบับ
	ขั้นตอนการลงทะเบียน	จำนวน	1 ฉบับ

ด้วยชมรมเครือข่ายวิจัยโรงพยาบาล ร่วมกับโรงพยาบาลพะเยา โรงพยาบาลเชียงรายประชานุเคราะห์ และ คณะเภสัชศาสตร์ มหาวิทยาลัยพะเยา จัดงานประชุมวิชาการเครือข่ายวิจัยโรงพยาบาลครั้งที่ 15 ประจำปี 2566 ภายใต้ธีมงาน “Redesign, Resilience, Reconnect and Rehearsal for the optimal research” การเปลี่ยนแปลงสู่สิ่งใหม่ ต่อยอดผลงานสร้างสรรค์ มีทักษะสู่การวิจัยที่ดีที่สุดอย่างมืออาชีพ ระหว่างวันที่ 25 - 27 กรกฎาคม 2566 ณ มหาวิทยาลัยพะเยา จังหวัดพะเยา เพื่อเป็นเวทีนำเสนอและเผยแพร่ผลงานวิชาการ แลกเปลี่ยนประสบการณ์ในการพัฒนาความรู้ด้านการวิจัย สู่การวิจัยที่ดีที่สุดอย่างมืออาชีพ

ในการนี้ ชมรมเครือข่ายวิจัยโรงพยาบาลเขตภาคเหนือ จึงขอเชิญชวนผู้สนใจเข้าร่วมประชุมวิชาการดังกล่าว โดยสามารถลงทะเบียนได้ตั้งแต่บัดนี้เป็นต้นไป ถึงวันที่ 31 พฤษภาคม 2566 ในอัตราค่าลงทะเบียน 2,500 บาท (สองพันห้าร้อยบาทถ้วน) ต่อ 1 ท่าน กรณีที่ลงทะเบียนหลังจากวันที่ 31 พฤษภาคม 2566 อัตราค่าลงทะเบียน 3,000 บาท (สามพันบาทถ้วน) ต่อ 1 ท่าน สำหรับนิสิต, นักศึกษา อัตราค่าลงทะเบียน 1,500 บาท (หนึ่งพันห้าร้อยบาทถ้วน) ต่อ 1 ท่าน (ข้าราชการสามารถเบิกค่าลงทะเบียนได้ตามหนังสือกระทรวงการคลังที่ กค 0409.6/ว.95 ลงวันที่ 2 ตุลาคม 2549) ทั้งนี้ผู้สนใจสามารถดูรายละเอียดเพิ่มเติมได้ที่ <http://HoRNetS2023.journalpyh.com> หรือ QR Code ที่แนบมาพร้อมนี้

จึงเรียนมาเพื่อโปรดพิจารณาอนุมัติและสนับสนุน ให้ข้าราชการในสังกัดของท่านที่สนใจเข้าร่วมประชุม และนำเสนอผลงาน ในวัน เวลา และสถานที่ดังกล่าวด้วย



ลงทะเบียน



ส่งผลงานวิชาการ

๑๓๐๓๖/๖๐
[Signature]
15 พค ๖๖

ขอแสดงความนับถือ
[Signature]
(พญ.สุภารัตน์ กาญจนระวีชัย)
นายแพทย์ทรงคุณวุฒิ

เรียน อธิการบดี
- ชมรมเครือข่ายวิจัย
- ขอเสนอเข้าร่วมประชุม
- 15 ธ.ค. ๒๕๖๖
[Signature]

สอบถามรายละเอียดเพิ่มเติมได้ที่

ลงทะเบียน :	สิทธิกร เชื้อดวงขาว	เบอร์โทร 09 8254 0648, ID line : sitthikorn.art
ผลงานวิชาการ :	จตุพร พันธะเกษม	เบอร์โทร 09 2935 0953, ID line : c.smile
	อมรพรรณ หันสมบัติ	เบอร์โทร 09 5935 1218, ID line : kmer02
ประสานงานทั่วไป :	นุสสุดา ไชยแรง	เบอร์โทร 09 8492 1235, ID line : bewhappytime

ประธานชมรมเครือข่ายวิจัยโรงพยาบาล

๑๕ พ.ค. ๒๕๖๖

[Signatures]